

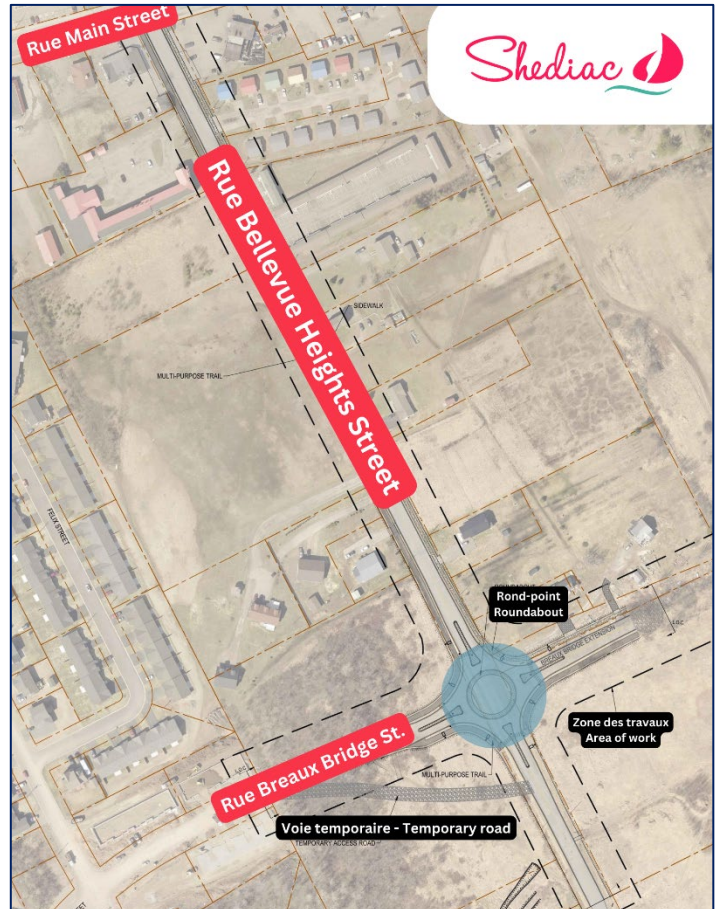

English follows.

Mise à jour du 21 juin 2024 pour le projet de la cote Bellevue

- **10 juin** - Déviation de la voie sur la rue principale. Les trois conduits principaux ont été installés jusqu'à. L'entrepreneur a construit une voie d'accès temporaire pour les chalets.
- **11 juin** - Déviation de la voie sur la rue Main. L'égout sanitaire et la conduite principale sont installés jusqu'à la cote, de même que la conduite principale d'eaux pluviales.
- **12 juin** - Déviation de la voie sur la rue Main. Installation de la conduite principale jusqu'à la cote, de la borne d'incendie no 1 et du branchement d'eau de 150 mm jusqu'au motel. Installation de la STMH-3.
- **13 juin** - Déviation de la voie sur la rue Main. Installation de la conduite principale et de l'égout sanitaire jusqu'à environ la référence 4+365 et de l'égout pluvial. Raccordement de la conduite pluviale existante de 300 mm du stationnement du motel jusqu'à la nouvelle conduite pluviale principale. Tranchée remblayée jusqu'à la couche de fondation jusqu'à la cote et couche de fondation en agrégat jusqu'à la cote. Application de calcium sur Bellevue près de l'intersection avec la route temporaire et mise en place de résidu d'asphalte supplémentaire sur la route temporaire près de la rue Breaux Bridge.
- **14 juin** - Déviation de la voie sur la rue Main. Installation du CB-1C et raccordement au CBMH-1. La tranchée a été remblayée jusqu'à la sous-fondation jusqu'à la cote et jusqu'à la sous-fondation en agrégat jusqu'à la cote.



Travaux prévus pour les prochaines semaines :

- Poursuite de l'installation de 3 conduites sur la cote Bellevue avec la reconstruction de la rue au fur et à mesure de l'avancement de la pose des conduites.



June 21, 2024, update for the Bellevue Heights project

- **June 10** – Lane diversion on Main Street. All three main lines installed up to approx. STA 4+390. Contractor constructed a temporary driveway for the chalets.
- **June 11** – Lane diversion on Main Street. Sanitary sewer and watermain installed to approx. STA 4+380, storm main to approx. STA 4+375.
- **June 12** – Lane diversion on Main Street. Installed watermain up to approx. STA 4+375, fire hydrant # 1 and the 150mm water service to the motel. Installed STMH-3.
- **June 13** - Lane diversion on Main Street. Installed watermain and sanitary sewer up to approx. STA 4+365 and storm up to approx. STA 4+360. Connected existing 300mm storm lead from motel parking lot to new storm main. Trench backfilled to subgrade up to approx. STA 4+380 and aggregate subbase up to approx. STA 4+385. Calcium applied to Bellevue near the intersection with the temporary road and additional asphalt millings placed on the temporary road near the end of Breaux Bridge.
- **June 14** - Lane diversion on Main Street. Installed CB-1C and connected it to CBMH-1. Trench backfilled to subgrade up to approx. STA 4+370 and aggregate subbase up to approx. STA 4+375.

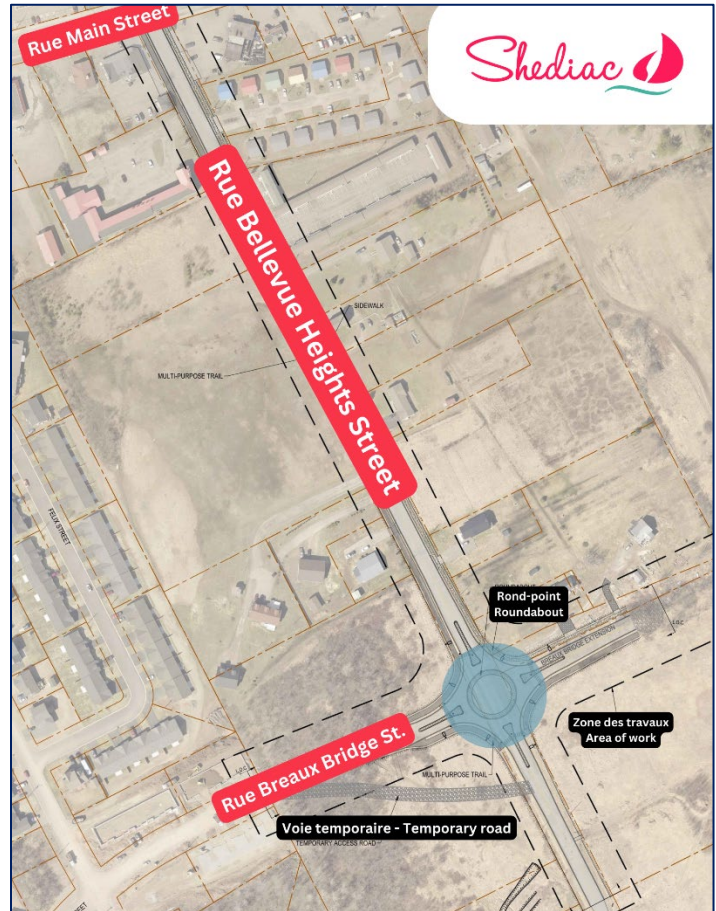

Work Planned for the next weeks:

- Continue installation of 3 pipes up Bellevue Heights with street reconstruction as the pipe laying progresses up the street.